PLAQUE-POLYCARBONATE.FR
by PALRAM

Profil universel aluminium EASY

4 - 35 mm



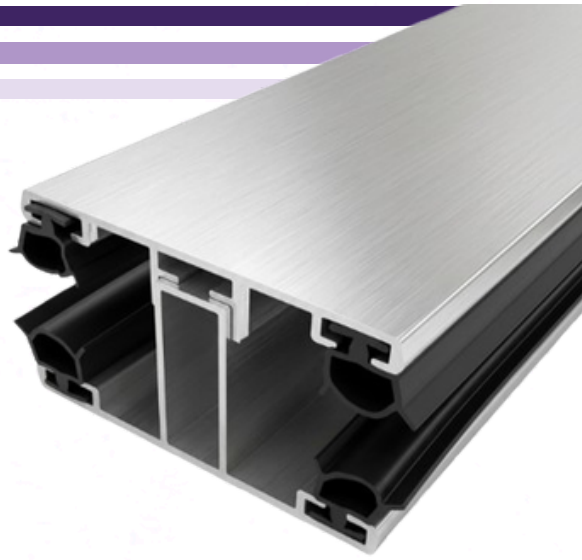

Présentation du produit

Le profil universel EASY en aluminium permet de raccorder et de maintenir efficacement des plaques de 4 à 35 mm d'épaisseur. Compatible avec le polycarbonate alvéolaire, le polycarbonate compact et les plaques en PMMA, il assure une jonction solide et une bonne étanchéité grâce à ses joints à lèvre intégrés. Composé d'un profil inférieur et d'un profil supérieur, il offre une solution fiable et durable pour vos projets de toiture sur structure porteuse.

4 - 35 mm
Epaisseur compatibles

aluminium
Coloris

Sans joints
étanchéité

Jonction
Fonction

Type	Profil universel aluminium Sunwood
matière	Aluminium
Compatibilité	Versions pour plaques de 2 à 35mm
Longueurs	3 m, 4 m et 6 m
Joints	4 longueur de joints EPDM
Coloris	Aluminium brut, blanc, marron et gris

Installation

Le profil de jonction universel en aluminium s'installe entre deux plaques de polycarbonate afin d'assurer leur maintien et une jonction étanche. Positionner la base sur la structure porteuse, placer les plaques de chaque côté en respectant le jeu de dilatation recommandé, puis fixer le capot pour garantir un assemblage solide et durable.

PLAQUE-POLYCARBONATE.FR
by PALRAM

Profil universel aluminium EASY

4 - 35 mm

Plan de section du profilé

Profil en aluminium

